Avancée des travaux de

RECONSTRUCTION DE L'EHPAD « AU SAVEL »

en images

Bulletin d'information trimestriel

4ème trimestre de l'année 2020

L’ENTRÉE ET LA FAÇADE PRINCIPALE

Vue 3D architecte	Vue du chantier	Vue en plan/Précisions
		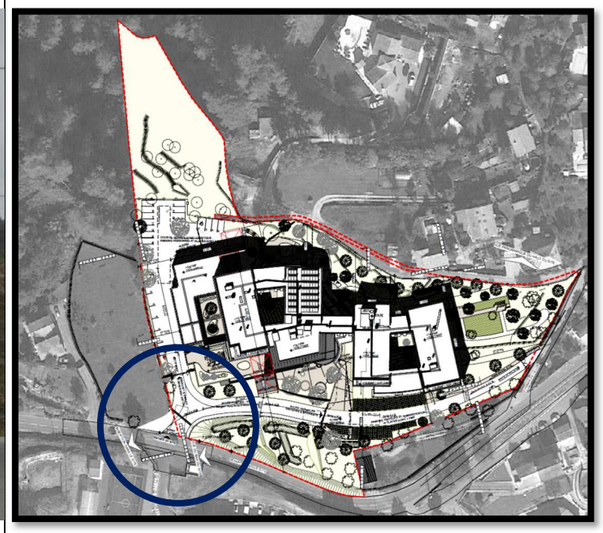
Vue depuis la RD115, menant aux hameaux de La Vernéa et Sclos		

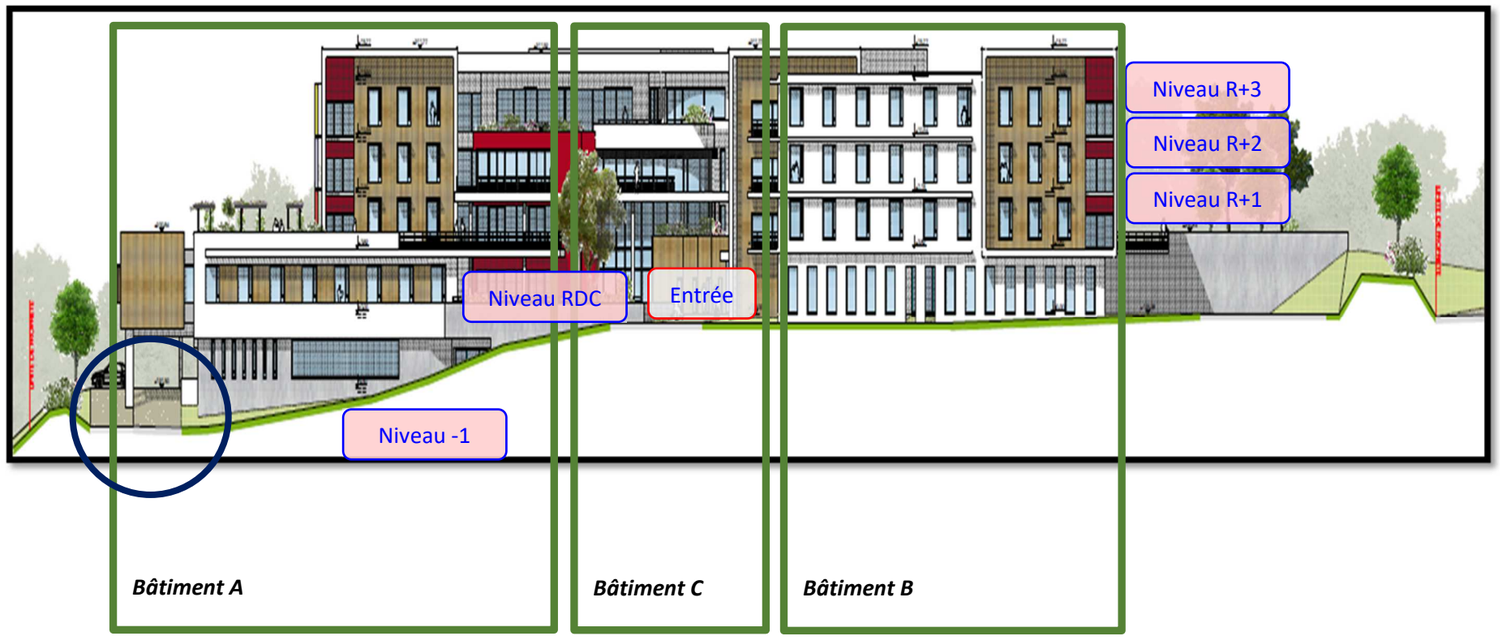

Le nouvel EHPAD comportera **190 chambres individuelles** et s’élévera sur **5 niveaux** :
- niveau -1 « rez-de-jardin » - logistique (blanchisserie, cuisine, technique, vestiaires) ;
- R0-RDC (entrée principale) – unité protégée/Alzheimer (28 chambres) ;
- R+1 (54 chambres) ;
- R+2 (54 chambres) ;
- R+3 (54 chambres).

Il se décompose en **trois grandes parties** :
- à gauche, **le bâtiment A**, qui comprend la zone logistique au niveau « -1 », l’unité protégée au niveau RDC et trois niveaux d’hébergement d’EHPAD classique ;
- à droite, **le bâtiment B**, qui comprend trois niveaux d’hébergement d’EHPAD classique ;
- au centre**, le bâtiment C** qui comprend les espaces dédiés à la vie sociale.

L’AGORA, aussi appelée « PLACE DU VILLAGE »

Niveau : REZ-DE-CHAUSSEE, bâtiment C

Vue 3D architecte	Vues du chantier	Vue en plan/Précisions
 Vue depuis l’accueil Vue depuis l’entrée de l’unité protégée	 	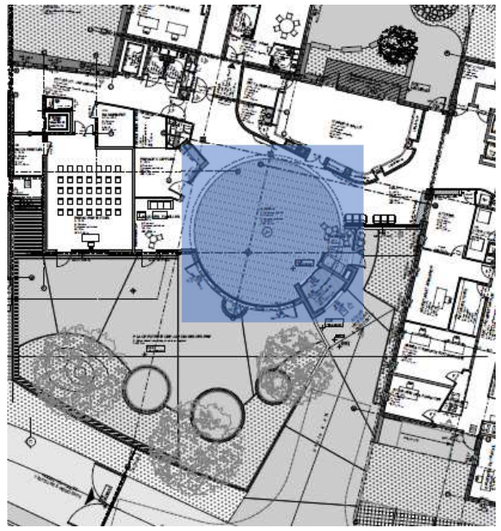 Lieu d’échanges et de rencontres, **l’agora**, situé au centre du bâtiment, sera **le « cœur » du nouvel établissement**. Autour de cet espace central, se répartissent les locaux suivants : • **l’entrée** des visiteurs ; • **l’accueil** administratif ; • la grande salle d’animation, prolongée par sa terrasse ; • l’espace coiffure ; • l’espace « boutique » ; • une alcôve dédiée aux familles ; • **la place extérieure/jardin belvédère**.

L’UNITÉ PROTÉGÉE

Niveau : REZ-DE-CHAUSSEE, bâtiment A

Vue 3D architecte	Vues du chantier	Vue en plan/Précisions
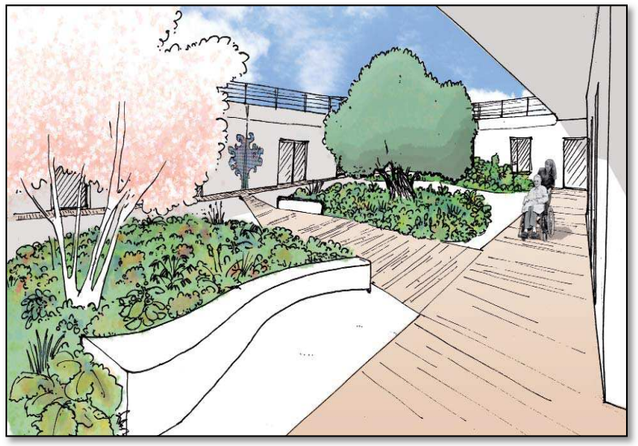		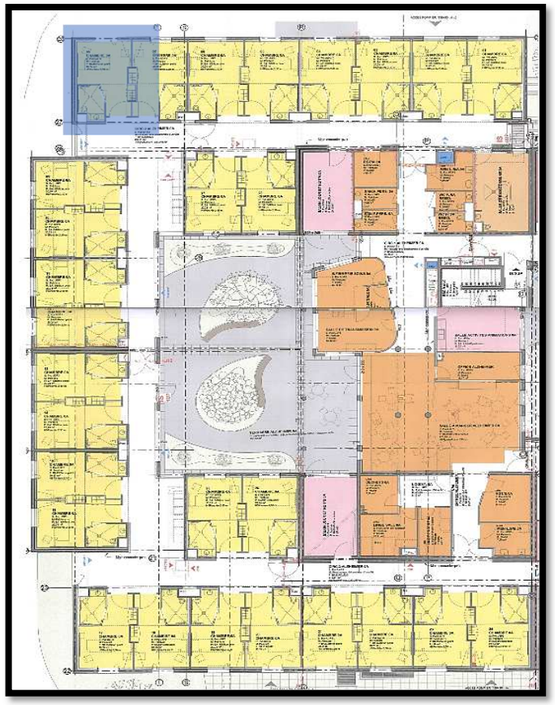 Ses **28 chambres individuelles** sont réparties autour d’un patio et d’un espace comprenant les locaux professionnels, la salle à manger et les salles d’activités. **En bleu sur le plan, la chambre-témoin**, qui sera sera visitable à partir de **mars 2021**. Le gros-œuvre de ces locaux a été achevé en novembre 2020.

LA ZONE LOGISTIQUE – BLANCHISSERIE & CUISINE

Niveau : REZ-DE-JARDIN (« -1 »), bâtiment A

Vue 3D architecte	Vues du chantier	Vue en plan/Précisions
		Outre les locaux techniques (chaufferie, groupe électrogène, informatique, stockage…), la **zone logistique** comprendra **la blanchisserie, la cuisine** et les vestiaires généraux. Le gros-œuvre des ces locaux a été achevé en septembre 2020.

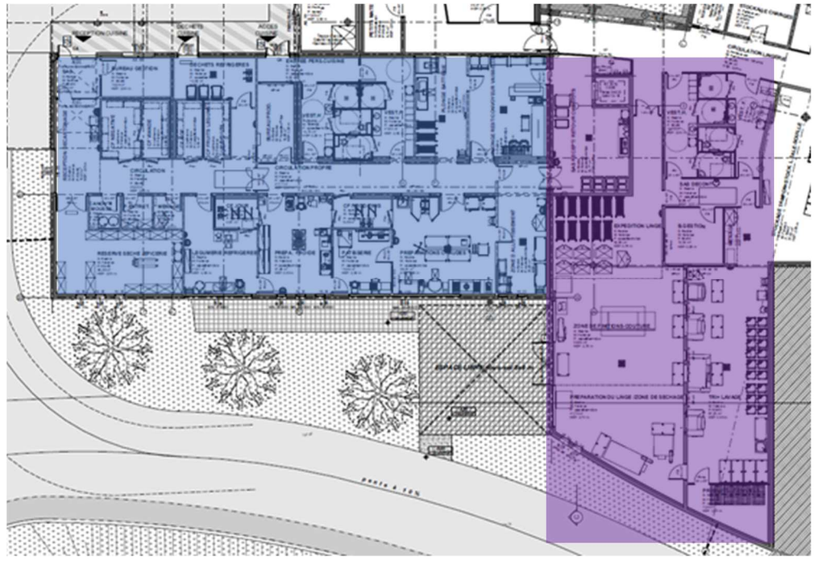

UN CHANTIER D’ENVERGURE

Agora (RDC)

Zone Administration (RDC)

Vide sanitaire, intégralement praticable… debout (niveau « -2 »).

Entrée des livraisons au rez-de-jardin ; à l’étage, l’unité protégée

Entrée de la zone accueillant les locaux de l’Animation/Vie sociale et le PASA (RDC)

Parking réservé aux professionnels, vu depuis l’unité protégée.

Unité protégée, circulation intérieure côté sud.

L’agora, vu depuis l’emplacement de l’accueil.

Le jardin du PASA, vu depuis la salle d’animation